

Personal

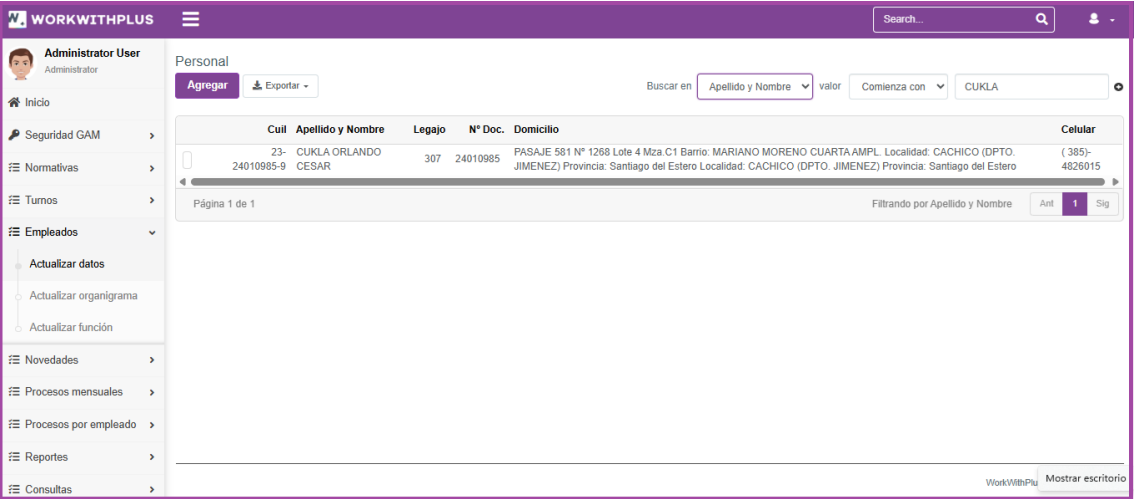

Datos Personales

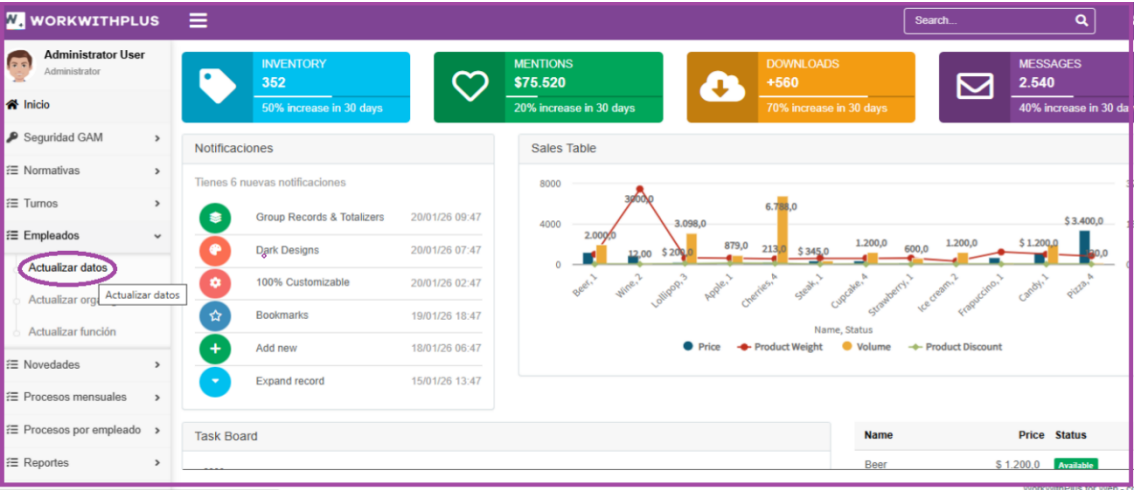

Datos Laborales

Personal :: CUKLA ORLANDO CESAR

Ir a Personal

Datos Personales Datos Laborales Domicilio Cargo Contrato Dependencia Estado Sector Régimen Familiar Area

Cuil23-24010985-9

Apellido y NombreCUKLA ORLANDO CESAR

Legajo307

Fecha Ing.01/11/2010

AdscriptoNO

IvaMonotributo

NivelTítulo Universitario

TítuloINGENIERO EN COMPUTACION

Cuenta SueldoCuenta Corriente

CC711256564

BancoBSE

SucursalCASA CENTRAL

Cuenta ExtrasCaja de Ahorro

CA229789311

ARec. Años0

ARec. Meses0

Resolución

A\_Josep Años15

A\_Josep Meses2

A\_Total Años15

A\_Total Meses2

Domicilio

WORKWITHPLUS

Search...

Administrator User Administrator

Inicio

Seguridad GAM

Normativas

Turnos

Empleados

Actualizar datos

Actualizar organigrama

Actualizar función

Novedades

Procesos mensuales

Procesos por empleado

Reportes

Consultas

Personal :: CUKLA ORLANDO CESAR

Ir a Personal

Datos Personales Datos Laborales Domicilio Cargo Contrato Dependencia Estado Sector Régimen Familiar Area

Agregar

Buscar en

Tipo

valor

Todos

Celular	Desde	Hasta	Domicilio	Teléfono	Cod. Postal
(385)- 4826015	15/05/2015	//	PASAJE 581 N° 1268 Lote 4 Mza.C1 Barrio: MARIANO MORENO CUARTAAMPL. Provincia: Santiago del Estero	(385)- 6983930	4306

Página 1 de 1

Ant 1 Sig

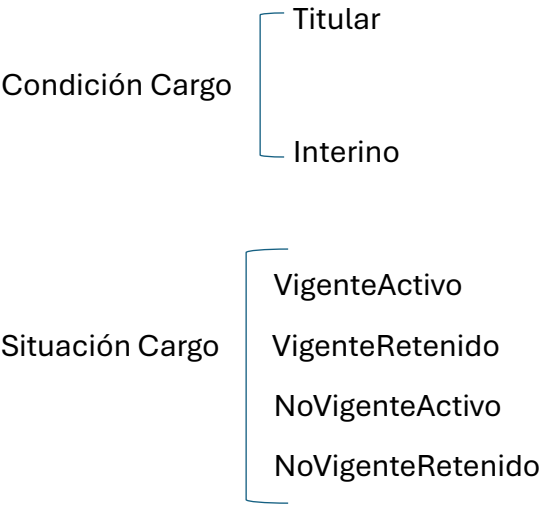

Personal :: CUKLA ORLANDO CESAR Ir a Personal

Datos Personales Datos Laborales Domicilio **Cargo** Contrato Dependencia Estado Sector Régimen Familiar Area

Buscar en Condición ▼ valor Todos ▼

Cargo	Descripción	Condición	Situación	Desde	Hasta	Observaciones	Categoría
211011	CATEGORÍA 16	Titular	Vigente Retenido	01/05/2023	//		16
211004	CATEGORÍA 22	Interino	Vigente Activo	01/12/2017	//	D-3308/12/2017	22
211013	CATEGORÍA 14	Titular	Vigente Retenido	01/12/2017	01/05/2023		14
211013	CATEGORÍA 14	Titular	Vigente Activo	01/11/2010	07/04/2025		14

Página 1 de 1 Ant 1 Sig

Nuevo Cargo

Condición: Titular  
Situación: VigenteActivo

- Inactivar cargo
- Grabar Cargo titular Activo

Personal :: SUAREZ ANALIA DEL VALLE Ir a Personal

Datos Personales Datos Laborales Domicilio **Cargo** Contrato Dependencia Estado Sector Régimen Familiar Area

Buscar en Condición ▼ valor Todos ▼

Cargo	Descripción	Condición	Situación	Desde	Hasta	Observaciones	Categoría
211011	CATEGORÍA 16	Titular	Vigente Activo	01/05/2022	//		16
211012	CATEGORÍA 15	Titular	Vigente Activo	01/04/2017	01/05/2022		15
211013	CATEGORÍA 14	Titular	Vigente Activo	01/10/2011	01/04/2017		14

Página 1 de 1 Ant 1 Sig

Nuevo Cargo

Condición: NoTitular  
Situación: VigenteActivo

Caso:  
Categoría 16 > 14  
Categoría 16 < 22

1. Cerrar cargo titular retenido
2. Agregar cargo titular retenido vigente activo

Personal :: CUKLA ORLANDO CESAR Ir a Personal

Datos Personales Datos Laborales Domicilio **Cargo** Contrato Dependencia Estado Sector Régimen Familiar Area

Buscar en Condición valor Todos

Cargo	Descripción	Condición	Situación	Desde	Hasta	Observaciones	Categoría
211011	CATEGORÍA 16	Titular	Vigente Retenido	01/05/2023	//		16
211004	CATEGORÍA 22	Interino	Vigente Activo	01/12/2017	//	D-3308/12/2017	22
211013	CATEGORÍA 14	Titular	Vigente Retenido	01/12/2017	01/05/2023		14
211013	CATEGORÍA 14	Titular	Vigente Activo	01/11/2010	07/04/2025		14

Página 1 de 1 Ant 1 Sig

## Nuevo Cargo

Condición: NoTitular  
Situación: VigenteActivo

Caso:  
Categoría 23 > 16  
Categoría 23 > 22

1. Cerrar cargo titular retenido
2. Cerrar cargo interino activo
3. Agregar cargo titular activo

Personal :: CUKLA ORLANDO CESAR Ir a Personal

Datos Personales Datos Laborales Domicilio **Cargo** Contrato Dependencia Estado Sector Régimen Familiar Area

Buscar en Condición valor Todos

Cargo	Descripción	Condición	Situación	Desde	Hasta	Observaciones	Categoría
211003	CATEGORÍA 23	Titular	Vigente Activo	02/01/2026	//		23
211011	CATEGORÍA 16	Titular	Vigente Retenido	01/05/2023	02/01/2026		16
211004	CATEGORÍA 22	Interino	Vigente Activo	01/12/2017	02/01/2026	D-3308/12/2017	22
211013	CATEGORÍA 14	Titular	Vigente Retenido	01/12/2017	01/05/2023		14
211013	CATEGORÍA 14	Titular	Vigente Activo	01/11/2010	07/04/2025		14

Página 1 de 1 Ant 1 Sig

## Interinato

1. Cerrar cargo actual
2. Retener cargo actual
3. Agregar interinato

Personal :: SIRAGUSA JUAN JOSE Ir a Personal

Datos Personales Datos Laborales Domicilio **Cargo** Contrato Dependencia Estado Sector Régimen Familiar Area

**Nuevo Cargo** **Interinato** **Baja Interinato**

Buscar en Condición valor Todos

Cargo	Descripción	Condición	Situación	Desde	Hasta	Observaciones	Categoría
211003	CATEGORÍA 23	Interino	Vigente Activo	01/12/2017	//	Función que cumple: Sub-Gerente Administrativo. D-3308/12/2017	23
211013	CATEGORÍA 14	Titular	Vigente Retenido	01/12/2017	//		14
211013	CATEGORÍA 14	Titular	Vigente Activo	01/01/2015	01/12/2017		14

Página 1 de 1 Ant 1 Sig

## Baja Interinato

Condición: Interino  
Situación: VigenteActivo

1. Cerrar cargo titular vigente retenido
2. Cerrar cargo interino vigente activo
3. Pasar el cargo titular vigente retenido a cargo titular vigente activo

Personal :: SIRAGUSA JUAN JOSE Ir a Personal

Datos Personales Datos Laborales Domicilio **Cargo** Contrato Dependencia Estado Sector Régimen Familiar Area

**Nuevo Cargo** **Interinato** **Baja Interinato**

Buscar en Condición valor Todos

Cargo	Descripción	Condición	Situación	Desde	Hasta	Observaciones	Categoría
211013	CATEGORÍA 14	Titular	Vigente Activo	21/01/2025	//		14
211013	CATEGORÍA 14	Titular	Vigente Retenido	01/12/2017	21/01/2025		14
211003	CATEGORÍA 23	Interino	Vigente Activo	01/12/2017	21/01/2025	Función que cumple: Sub-Gerente Administrativo. D-3308/12/2017	23
211013	CATEGORÍA 14	Titular	Vigente Activo	01/01/2015	08/04/2025		14

Página 1 de 1 Ant 1 Sig

## Contrato

Personal :: SIRAGUSA JUAN JOSE Ir a Personal

Datos Personales Datos Laborales Domicilio Cargo **Contrato** Dependencia Estado Sector Régimen Familiar Area

**Agregar**

Buscar en Contrato valor Todos

Contrato	Nro Control	Categoría	Cargo Descripción	Desde	Hasta
Planta Permanente	94025665	23	211003 CATEGORÍA 23	01/05/2020	//
Contrato de Empleo	94025665	23	211003 CATEGORÍA 23	01/01/2015	01/05/2020

Página 1 de 1 Ant 1 Sig

La acción Registrar Baja, se utiliza para cerrar el tipo de contratación, ya sea porque se rescinde el contrato del empleado o por cualquier otra causa.

## Dependencia

Empleados que vienen desde otra repartición como adscriptos al IOSEP

No se carga el Estado.

La acción Registrar Baja, se utiliza para cerrar la adscripción, ya sea porque el empleado retorna a su repartición de origen o por cualquier otra causa (fallecimiento, suspensión, etc.)

Personal :: ZABALA MONICA BEATRIZ

Ir a Personal

Datos Personales Datos Laborales Domicilio Cargo Contrato Dependencia Estado Sector Régimen Familiar Area

Agregar

Buscar en Tipo valor Todos

Tipo	Dependencia	Desde	Hasta
Dependencia Origen OTRA	MINISTERIO DE SALUD Y DESARROLLO SOCIAL	09/05/2013	02/09/2024

Página 1 de 1

Ant 1 Sig

## Estado

Empleados que tienen como repartición de origen al IOSEP.

- Licencia sin goce de sueldo
- Lic. Por cargo de mayor jerarquía
- Jubilación

Personal :: RUIZ LESCANO EUGENIA

Ir a Personal

Datos Personales Datos Laborales Domicilio Cargo Contrato Dependencia Estado Sector Régimen Familiar Area

Agregar

Buscar en Estado valor Todos

Estado	Desde	Hasta
Inactivo	10/12/2024	//
Activo	29/01/2019	10/12/2024

Página 1 de 1

Ant 1 Sig

Personal :: ARENAS MARTA SARA DEL VALLE

Ir a Personal

Datos Personales Datos Laborales Domicilio Cargo Contrato Dependencia Estado Sector Régimen Familiar Area

Agregar

Buscar en Estado valor Todos

Estado	Desde	Hasta
Suspendido	01/04/2025	//
Activo	28/04/2015	01/04/2025

Página 1 de 1

Ant 1 Sig

Personal :: SUAREZ DARIO ALFREDO

Ir a Personal

Datos Personales Datos Laborales Domicilio Cargo Contrato Dependencia Estado Sector Régimen Familiar Area

Agregar

Buscar en Estado valor Todos

Estado	Desde	Hasta
Jubilado	01/09/2025	//
Activo	30/04/2015	01/09/2025

Página 1 de 1

Ant 1 Sig

## Sector

Permite generar listados por Delegación y/o por sector.

Personal :: SUAREZ DARIO ALFREDO

Ir a Personal

Datos Personales Datos Laborales Domicilio Cargo Contrato Dependencia Estado Sector Régimen Familiar Area

Agregar

Buscar en Estado valor Todos

Repartición	Delegación	Sector	Función	Desde	Hasta	Turno
IOSEP	CASA CENTRAL	INTENDENCIA - DIVISI3N MANTENIMIENTO EN GRAL.		01/02/2020	//	MAÑANA
IOSEP	CASA CENTRAL	MANTENIMIENTO		01/02/2020	19/02/2020	MAÑANA
IOSEP	CASA CENTRAL	OFICINA CCV		01/01/2019	18/02/2020	MAÑANA
IOSEP	CASA CENTRAL	MANTENIMIENTO		01/01/2015	25/11/2019	MAÑANA

Página 1 de 1

Ant 1 Sig

## Régimen

Personal :: SUAREZ DARIO ALFREDO

Ir a Personal

Datos Personales Datos Laborales Domicilio Cargo Contrato Dependencia Estado Sector Régimen Familiar Area

Agregar

Buscar en Hasta valor Pasado

Régimen	Desde	Hasta	Frecuencia	% Presentismo	% Teletrabajo
Normal	30/04/2015	//		0	0

Página 1 de 1

Filtrando por Hasta Ant 1 Sig

## Familiar

Personal :: SUAREZ DARIO ALFREDO

Ir a Personal

Datos Personales Datos Laborales Domicilio Cargo Contrato Dependencia Estado Sector Régimen Familiar Area

Agregar

Buscar en Estado valor Todos

Cuil	DNI	Apellido y Nombre	Fecha Nac	Activo	Desde	Hasta
27-13775260-9	13775260	CORDERO, NELIDA ELISA DEL VALLE	//	SI	//	30/04/2015

Página 1 de 1

Ant 1 Sig

# Área

Permite generar listados por Área del organigrama.

Personal :: SUAREZ DARIO ALFREDO

Ir a Personal

Datos Personales

Datos Laborales

Domicilio

Cargo

Contrato

Dependencia

Estado

Sector

Régimen

Familiar

Area

Personal Area

Agregar

Buscar en

Apellido y Nombre

valor

Comienza con

Area	Area Superior	Funcion	Desde	Hasta
<div></div> Div. Mantenimiento Edificio	Dpto. Intendencia	ADMINISTRATIVO	01/02/2020	//

Página 1 de 1

Ant

1

Sig